

Protocolo de enfermedad de GWSD: Cuando regresar a la escuela o al trabajo

Simplemente siga las líneas para determinar cuándo puede regresar

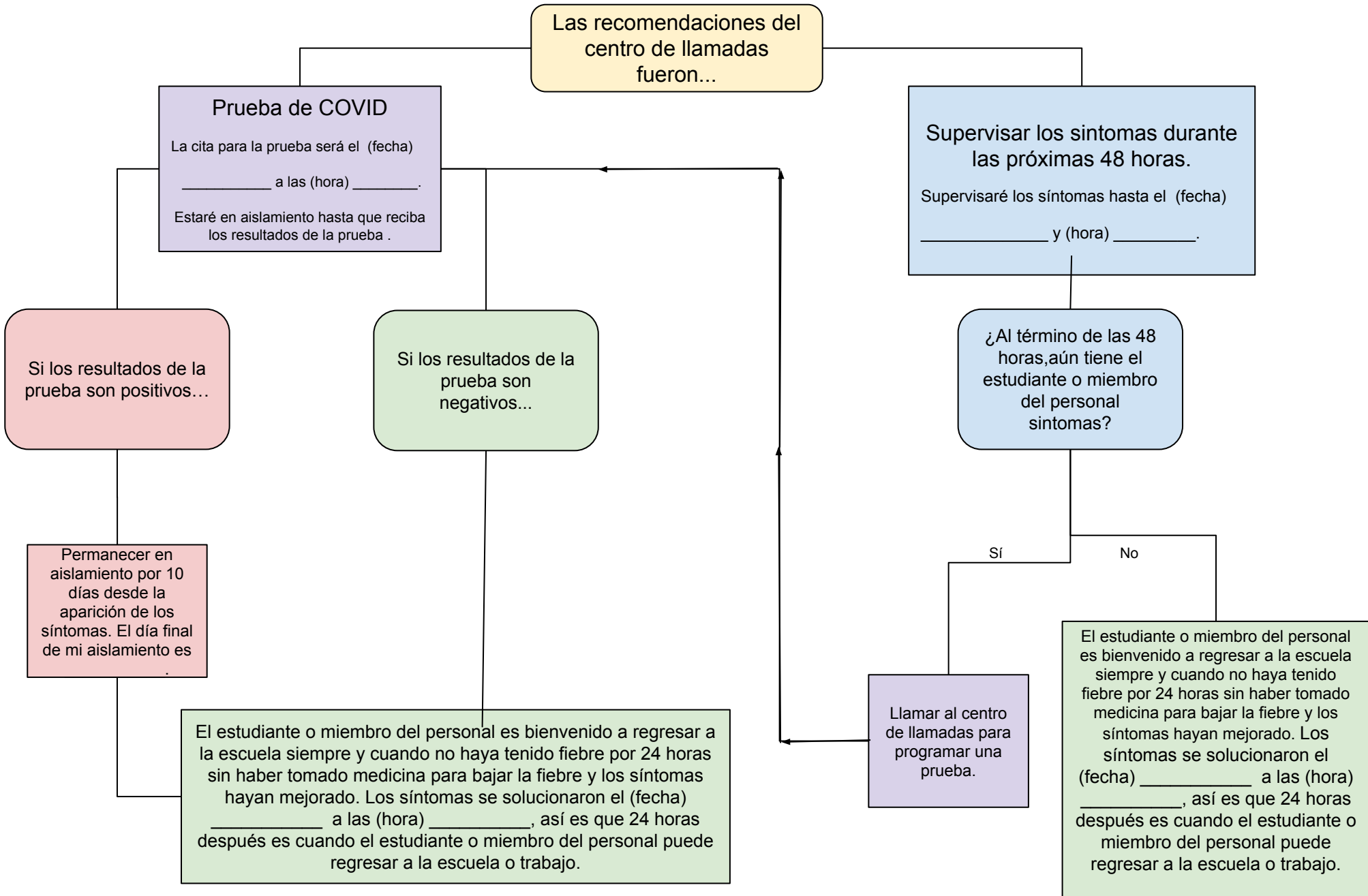

Los síntomas comenzaron primeramente el (fecha) _____ a las (hora) _____.



Prueba de COVID
La cita para la prueba será el (fecha) _____ a las (hora) _____.
Estaré en aislamiento hasta que reciba los resultados de la prueba .

Si los resultados de la prueba son positivos...

Permanecer en aislamiento por 10 días desde la aparición de los síntomas. El día final de mi aislamiento es .

El estudiante o miembro del personal es bienvenido a regresar a la escuela siempre y cuando no haya tenido fiebre por 24 horas sin haber tomado medicina para bajar la fiebre y los síntomas hayan mejorado. Los síntomas se solucionaron el (fecha) _____ a las (hora) _____, así es que 24 horas después es cuando el estudiante o miembro del personal puede regresar a la escuela o trabajo.

Si los resultados de la prueba son negativos...

Supervisar los síntomas durante las próximas 48 horas.
Supervisaré los síntomas hasta el (fecha) _____ y (hora) _____.

¿Al término de las 48 horas, aún tiene el estudiante o miembro del personal síntomas?

Llamar al centro de llamadas para programar una prueba.

El estudiante o miembro del personal es bienvenido a regresar a la escuela siempre y cuando no haya tenido fiebre por 24 horas sin haber tomado medicina para bajar la fiebre y los síntomas hayan mejorado. Los síntomas se solucionaron el (fecha) _____ a las (hora) _____, así es que 24 horas después es cuando el estudiante o miembro del personal puede regresar a la escuela o trabajo.